

1989 - Año del Centenario del Natalicio del Dr. Gregorio Alvarez

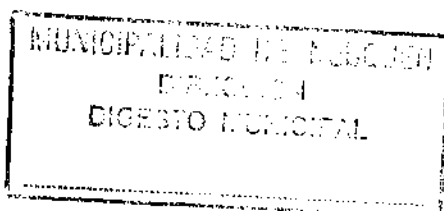

ORDENANZA N° 4254/89.-

V I S T O:

El expediente N° 3392-M-89, de la Municipalidad de Neuquén; y

C O N S I D E R A N D O:

Que por el expediente antes citado el Departamento Ejecutivo Municipal eleva a consideración y resolución del Honorable Concejo Deliberante proyecto de Ordenanza Tarifaria para el Ejercicio Fiscal 1.989, elaborado por la Secretaría de Economía y Hacienda.-

Que el mismo determina los valores por los distintos tributos, partiendo de los establecidos por la Ordenanza N° 3801 y Decretos de actualización autorizados por dicha norma, con el agregado de algunas nuevas tasas de menor cuantía.-

Que en oportunidad de sancionarse la Ordenanza mencionada en el precedente considerando se tomaron como base // los costos de prestación de los servicios que el Municipio realiza, la equiparación del Impuesto de Patente de Rodados con el // que se percibe en las Provincias limítrofes y la adecuación de / la tasa de Inspección de Higiene de Baldíos, por citar algunas, las que se estima oportuno mantener.-

Que la Comisión Interna de Hacienda en MINORIA emite su Despacho N° 068/89, mediante el cual rechaza el proyecto en general.-

Que a fojas 74 se agrega Despacho N° 069 en MAYORIA y dice: "Visto el expediente de referencia, esta Comisión / "Interna de Hacienda dictamina que correspondería practicar las "siguientes correcciones al Anteproyecto de Ordenanza de fojas / "56 a 72: Eliminación del 4° párrafo del considerando de fojas / "56. Eliminación del Artículo 23° por tratarse de una atribución "acordada en forma expresa por el Artículo 104 de la Ley Provin- "cial N° 53 al Honorable Concejo Deliberante, y por lo tanto in-

///2.-

ANTONIO C. GRANDE
Secretario del Honorable Concejo Deliberante
Neuquén

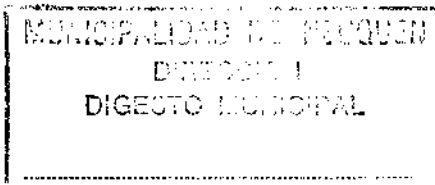

1989 Año del Centenario del Natalicio del Dr. Gregorio Álvarez

///2.-

"delegable en el Departamento Ejecutivo como se propicia. Por lo tanto de lo expuesto se concluye que correspondería sancionar la Ordenanza cuyo Anteproyecto consta de fojas 56 a 72 con las aclaraciones expuestas en el párrafo precedente".-

Que puestos a consideración ambos despachos en la Sesión Especial N° 22/89, celebrada por el Cuerpo con fecha / 15 de septiembre del corriente año, es APROBADO el N° 089 de MAYORIA, -(4-3)-.

Por ello y lo establecido en el Artículo 129 / inciso a) de la Ley Pcial. N° 53 Orgánica de Municipalidades,

EL H. CONCEJO DELIBERANTE DE LA CIUDAD DE NEUQUEN

Sanciona la siguiente

ORDENANZA

TITULO I:

TASA POR SERVICIOS A LA PROPIEDAD INMUEBLE

BASE DEL TRIBUTO:

ARTICULO 1º) El costo de la prestación de los servicios considerados para la Ordenanza N° 3801, actualizado en función del crecimiento de los precios Mayoristas, Nivel General, / ocurrido durante el año 1.988, será la base cien (100) al 31-12-88, que servirá para la percepción de este Tributo durante el // Ejercicio Fiscal 1.989.-

Dicha base será incrementada hasta el aumento que / experimenten los precios mayoristas citados en el párrafo anterior, durante el período comprendido entre el 1º/1 y el 31-12-89, a los efectos de mantener actualizado su valor.-

ZONIFICACION:

ARTICULO 2º) Manténgense las zonas fijadas en la Ordenanza 3801, / Artículo 1º, con las salvedades previstas en el Artículo 2º.-

///3.-

ANTONIO G. ... NE
Secretaría del Concejo Deliberante
1989

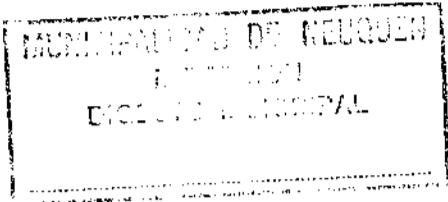

///3.-

VALUACION FISCAL:

ARTICULO 3º) La base para distribuir esta tasa la constituye la -----valuación fiscal provincial de los inmuebles del // año 1.988.-

PORCENTAJES DE SERVICIOS:

ARTICULO 4º) La composición de los porcentajes por cada uno de / -----los servicios prestados, determinada por el Artículo 3º de la Ordenanza 3801, será la que debe utilizarse.-

ALICUOTAS:

ARTICULO 5º) Fíjense las alícuotas mensuales a aplicar sobre la -----valuación fiscal actualizada, que siguen a continuación:

- Para la primera zona..... 0,18 %
- Para segunda zona..... 0,13 %
- Para la tercera zona..... 0,11 %

MINIMOS Y MAXIMOS POR ZONA:

ARTICULO 6º) Establécense los mínimos y máximos a tributar por / -----cada una de las zonas, mensuales, que siguen:

<u>MINIMOS:</u>	<u>MAXIMOS:</u>
1º zona A 477.....	A 1.748
2º zona A 351.....	A 1.188
3º zona A 252.....	A 935

Estos mínimos y máximos mensuales se reducirán en / la misma proporción que los servicios no prestados.-

En los terrenos baldíos se abonan todos los servicios que se presten en la arteria en que se encuentren, y, si // fuesen lotes esquineros, sobre la que reciba la mayor cantidad.-

Los mínimos y máximos no son aplicables a las unidades cuyo destino sea el de cochera, según mensura.-

INMUEBLES SIN VALUACION FISCAL:

ARTICULO 7º) Los inmuebles cuya valuación fiscal provincial no / -----esté determinada, pagarán los mínimos establecidas

///4.-

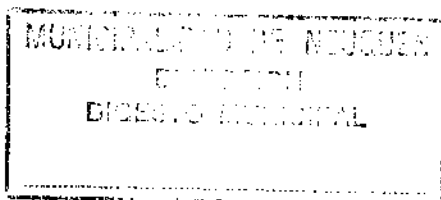

///4.-

para la zona en que se ubiquen, hasta tanto se fije el valor // que configure la base imponible, con el porcentaje de servicios que corresponda a los vecinos.-

REDONDEO DE CIFRAS:

ARTICULO 8º) Las cifras se redondearán a un austral cuando los / -----centavos sean más de cincuenta, despreciándose si fueran cincuenta o menos.-

T I T U L O II:

INSPECCION E HIGIENE DE BALDIOS:

VALOR DE LA TASA:

ARTICULO 9º) El monto de la tasa será igual al setenta y cinco -----por ciento (75%) de la que deba pagar el contribu- yente por Servicios a la Propiedad Inmueble (Título I).-

T I T U L O III:

TASA POR REPARACION, CONSERVACION Y MEJORADO DE LA RED VIAL MU- NICIPAL Y DE SERVICIOS:

ARTICULO 10º) No se percibirán tasas por este título hasta tan- -----te se implemente el respectivo servicio.-

T I T U L O IV:

CATASTRO JURIDICO PARCELARIO:

ARTICULO 11º) Por los servicios citados en el Código Tributario -----Municipal vigente, no se pagarán las tasas hasta la completa implementación del Catastro Jurídico Parcelario.-

T I T U L O V- VI- VII- X- XII- XIV- XVI- XVII- Y XXI:

ARTICULO 12º) Mantiénnense los servicios y el costo de prestación -----fijados por la Ordenanza Nº 3801, como base cien / (100) al 31-12-88, que servirá para el cobro de los tributes de

///5.-



Coordinador
del Consejo Deliberante
Municipal



1989 - Año del Centenario del Natalicio del Dr. Gregorio Alvarez

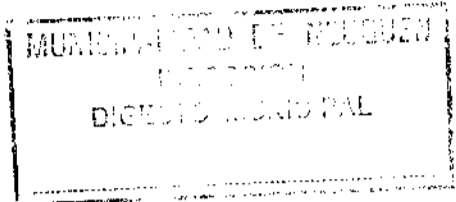

///5.-

que tratan los Títulos enunciados, en el Ejercicio Fiscal 1.989.-

Dicha base será incrementada en hasta el aumento que experimenten los precios mayoristas, Nivel General, durante el período 1º/1 al 31/12/89, a efectos de mantener actualizado / su valor.-

T I T U L O VIII:

DERECHOS DE INSPECCION Y CONTROL DE SEGURIDAD E HIGIENE DE ACTIVIDADES COMERCIALES ^{INDUSTRIALES} Y DE SERVICIOS:

ARTICULO 13º) Mantiéñense los conceptos, definiciones, codificación y valores fijados por la Ordenanza 3801 (Artículos 50 a 61) y Decretos Nº 1527/88, como base cien (100) al // 31/12/88, que servirá para el cobro de este tributo en el Ejercicio Fiscal 1.989.-

Dicha base será incrementada en hasta el aumento / que experimenten los Precios Mayoristas, Nivel General, durante el período 1º/1 al 31/12/89, a efectos de mantener actualizado / su valor.-

Modifícanse los códigos de actividad correspondientes a "Gestorías del Automotor" que quedará como 4251 en lugar / de 4261 y a "Arrendamiento o Alquiler de otros Inmuebles" que será 6402 en vez de 6403.-

T I T U L O IX:

IMPUESTO A LOS JUEGOS DE BINGOS, LOTERIA FAMILIAR, TOMBOLAS SIMILARES Y CASINO:

ARTICULO 14º) FIJASE el Impuesto establecido en el Capítulo I, / -----Artículo 147 del Código Tributario, en el cincuenta por ciento (50%) del valor de las entradas al Casino Provincial, excluido el Impuesto al Valor agregado, y establécese el / Impuesto determinado en el Capítulo II, Artículo 149 bis-base imponible del Código Tributario en el veinte por ciento (20%).-

T I T U L O XI:

TASA POR INSPECCION SANITARIA E HIGIENICA:

ARTICULO 15º) Por la Inspección o reinspección Veterinaria, y // -----servicios de Inspección Bromatológica, fíjense las

///6.-

ANTONIO A. GRANDE
Municipal Director
Honorable Concejal
Nequeque

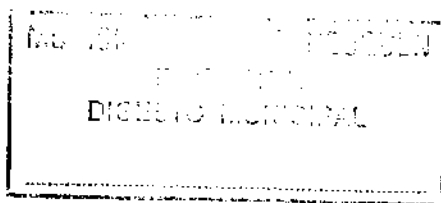

1989 - Año del Centenario del Natalicio del Dr. Gregorio Alvarez

1116.-

tasas siguientes como base cien (100) al 31-12-88, que servirá / para el cobro de este tributo en el Ejercicio Fiscal 1.989.-

Dicha base será incrementada en hasta el aumento que experimenten los Precios Mayoristas, Nivel General durante / el período 1º/1 al 31-12-89, a efectos de mantener actualizado / su valor.-

IMPORTE

A

1 - Por inspección veterinaria..... SIN CARGO

2 - REINSPECCION VETERINARIA POR INTRODUCCION:

- a) Vacunos por media res..... 16,00
- b) Ovines y Caprinos por res..... 7,00
- c) Chivitos y corderos por res..... 10,00
- d) Porcino por res..... 15,00
- e) Lechones por res..... 13,00
- f) Menudencias vacunas, ovinas y porcinas por kilo..... 0,5
- g) Pescados y mariscos por kilo..... 0,5
- h) Aves c/u..... 0,5
- i) Chacinados y carnes trezadas por kilo.... 0,5
- j) Productos de caza menor por unidad..... 0,5
- k) Productos comprendidos en las salazones / per kilo..... 0,5
- l) Inspección de huevos por docena..... 0,5

1) Aceites, bebidas alcohólicas, cafés, té, yerba en general, leche, manteca, chocolate, condimentos, aguas minerales, alcoholes, carnes, pan, harina, pastas alimenticias, / levadura, esencias, extractos, bebidas sin alcohol, vinagres, jarabes, dulces, cremas, quesos, conservas animales y vegetales, productos dietéticos, helados, miel, productos de confitería, jugos y zumos, cereales, legumbres, frutas secas y desecadas y otros / artículos no especificados..... SIN CARGO

SELYNOR INSPECCION BROMATOLOGICA

1117.-

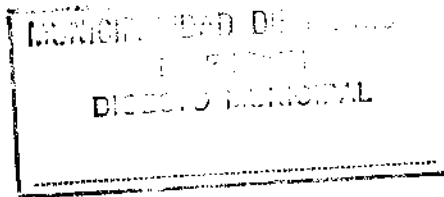

1900 - C. del Centenario del Estado de Bogotá - Sr. Gregorio Álvarez

1117.-

2 - Por duplicado de certificado y transferencias de los mismos.....	SIN CARGO
3 - Por certificados de análisis de armaduras para sifones de soda y envases para sustancias alimenticias.....	SIN CARGO
4 - Por certificados de inscripción, ensayos análisis que efectúe la Dirección de Bromatología, se cobrará de acuerdo a la importancia / de las determinaciones a categorías según lo siguiente.....	
Categoría "A" análisis completo (físico-químico y bacteriológico.....	974
Categoría "B" análisis bacteriológico completo..	450
Categoría "C" hasta dos determinaciones bacteriológicas.....	150
Categorías "D" hasta cuatro determinaciones bacteriológicas.....	374
Categorías "E" análisis completo químico.....	285
Categorías "F" hasta dos determinaciones químicas	150
Categorías "G" hasta cuatro determinaciones químicas.....	223
Categorías "H" análisis completo físico.....	223
Categorías "I" hasta dos determinaciones físicas	112
Categorías "J" hasta cuatro determinaciones físicas.....	223
Categorías "K" para cualquier análisis por cada determinación complementaria.....	37
5 ANALISIS TRIQUINOSCOPICO:	
- Porcinos para consumo familiar.....	SIN CARGO
- Porcinos para comercialización.....	30
6 ANALISIS DE AGUA:	
- Domiciliaria.....	100

T I T U L O XIII:

CONTRIBUCION POR SERVICIOS SOBRE LA INSTALACION ELECTRICA O MECANICA:

1118.-

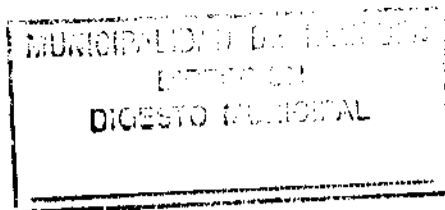

1989 - Libro del Contenido del Municipio del C. Regenero Alvarez

///8.-

ARTICULO 16º) La tasa del presente título no se percibirá hasta -----la completa implementación del respectivo servi- /
cio.-

T I T U L O X V:

CONTRIBUCIONES QUE INCIDEN SOBRE LAS RIFAS Y OTROS JUEGOS DE ///
AZAR:

ARTICULO 17º) Las tasas del Artículo 176º y siguientes del Códig-
o Tributario serán sin cargo.-

T I T U L O XVIII:

DERECHOS DE CEMENTERIO:

ARTICULO 18º) MANTIENENSE los servicios y el costo de prestación
-----fijados por la Ordenanza Nº 3801 (Artículos 81 a /
88), como base cien (100) al 31-12-88, que servirá para el cobro
de este tributo en el Ejercicio Fiscal 1.989.-

Dicha base será incrementada en hasta el aumento /
que experimenten los Precios Mayoristas, Nivel General, durante
el período 1º/1 al 31-12-89, a efectos de mantener actualizado /
su valor.-

Modifícase los valores del Artículo 81, punto 8 //
que quedarán como sigue:

- a) Por cada nicho especial en primera fila.....A 178
- b) Por cada nicho especial en segunda y tercera fila.....A 272
- c) Por cada nicho especial en cuarta fila.....A 150.-

Incorpórase como punto 8 bis del Artículo 81 el si-
guiente:

POR ARRENDAMIENTO Y RENOVACION DE NICHOS PARA ATAUDES DE MENORES:

Se abonará un derecho anual de:

- a) Por cada nicho en primera fila.....A 98
- b) Por cada nicho en segunda y tercera fila.....A 141
- c) Por cada nicho en cuarta y quinta fila.....A 82.-

Agrégase al punto 9 del Artículo 81 el inciso 3).
Por limpieza de nichos para ataúdes de menores.....A 46.-

///9.-

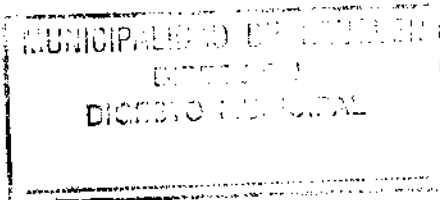

1988 - No. 10 - Costanera del Natalicio del Dr. Gregorio Alvarez

///9.-

Agrégase al punto 10 del Artículo 81 el inciso e). Nichos para ataúdes menores con ladrillo de canto y reve-// que..... A 67.-

TITULO XIX:

PATENTE DE RODADOS:

ARTICULO 19º) MANTIENENSE los conceptos, definiciones, categori- zación y valores fijados por la Ordenanza 3.801 // (Artículo 89 a 91) y Decreto N° 1.187/88, como base cien (100) / al 31-12-88, que servirá para el cobro de este tributo en el Ejercicio Fiscal 1.989.-

Dicha base será incrementada en hasta el aumento / que experimenten los Precios Mayoristas, Nivel General, durante el período 1º/1 al 31-12-89, a efectos de mantener actualizado / su valor.-

Incorpórase las tablas para los distintos tipos de rodados conforme lo establecido en el primer párrafo, a las que se agregan los modelos 1.989 y que se detallan seguidamente:

///10.-

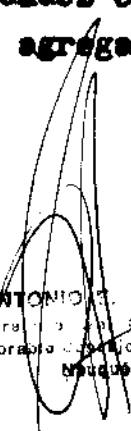
ANTONIO J. GRANDE
Secretario General Coordinador
Honorable Consejo Deliberante
Niquén

A U T O M O V I L E S

AÑO	HASTA 800 Kgs.	DE 801 A 1.150 Kgs.	DE 1.151 A 1.300 Kgs.	DE 1.301 A 1.500 Kgs.	MAS DE 1.500 Kgs.
1.989	1.294	2.026	2.800	3.191	3.388
1.988	1.155	1.809	2.500	2.843	3.025
1.987	1.038	1.626	2.248	2.560	2.722
1.986	869	1.361	1.881	2.147	2.275
1.985	758	1.183	1.595	1.808	1.908
1.984	669	1.025	1.382	1.608	1.678
1.983	590	911	1.237	1.437	1.500
1.982	523	809	1.104	1.284	1.341
1.981	469	719	587	1.143	1.197
1.980	414	646	883	1.024	1.067
1.979	366	577	787	914	954
1.978	325	514	704	818	852
1.977	291	459	628	729	765
1.976	260	408	559	652	691
1.975	233	372	507	583	622
1.974 y anteriores	214	338	465	520	559



ANTONIO E. GRANDE
Secretario General Coordinador
Hacienda y Fomento

///11.-

IMPUESTO DE PATENTE AUTOMOTOR AÑO 1.989

C O L E C T I V O S

11

AÑO	HASTA 1.000 Kgs.	DE 1.001 A 3.000 Kgs.	DE 3.001 A 10.000 kgs.	MAS DE 10.000 Kgs.
1.989	1.079	2.026	12.499	18.229
1.988	963	1.809	11.160	16.276
1.987	861	1.626	10.037	14.639
1.986	720	1.361	8.403	12.256
1.985	602	1.174	7.040	10.268
1.984	513	1.038	5.994	8.948
1.983	462	917	5.450	7.990
1.982	416	787	4.890	7.170
1.981	375	723	4.395	7.077
1.980	338	641	3.957	5.737
1.979	304	567	3.558	5.143
1.978	277	501	3.213	4.619
1.977	248	446	2.888	4.165
1.976	229	394	2.609	3.744
1.975	207	350	2.342	3.354
1.974 y anteriores	187	307	2.116	3.025

///12.-



MUNICIPALIDAD DE NEQUÉN
FOLIO N° 86

[Signature]
ANTONIO E. GRANDE
 Secretario General Coordinador
 Municipalidad de Nequén

CASILLAS RODANTES

Sin tracción propia (Remolcadas)

ANO	HASTA 1000Kgs	MAS DE 1000 Kgs
1989	1.294,00	2.399,00
1988	1.155,00	2.142,00
1987	1.038,00	1.927,00
1986	869,00	1.615,00
1985	740,00	1.362,00
1984	653,00	1.210,00
1983	577,00	1.083,00
1982	511,00	977,00
1981	456,00	865,00
1980	402,00	774,00
1979	360,00	689,00
1978	321,00	619,00
1977	288,00	550,00
1976	259,00	492,00
1975	230,00	447,00
1974 y anteriores	206,00	405,00

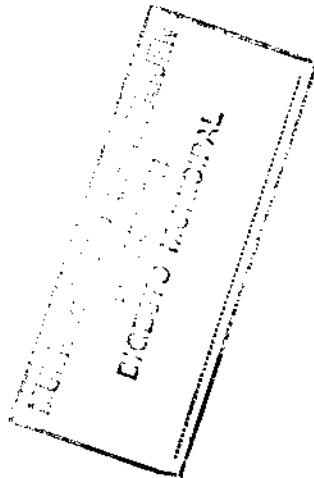

[Signature]
ANTONIO E. GRANDE
 Secretario Municipal, Coordinador
 Honorable Consejo Deliberante
 Neuquén

1113.-

IMPUESTO DE PATENTE AUTOMOTOR AÑO 1.989

CAMIONES CAMIONES FURGONES ETCETERA.-

AÑO	HASTA 1.200 Kgs.	DE 1.201 A 1.500 Kgs.	DE 2.501 A 4.000 Kgs.	DE 4.001 A 7.000 Kgs.	DE 7.001 A 10.000 Kg.	DE 10.001 A 13.000 Kgs.	DE 13.001 A 16.000 Kgs.	DE 16.001 A 20.000 Kgs.	MAS DE 20.000Kgs.
1.989	1.233	1.823	2.533	3.779	4.368	6.246	8.341	12.691	13.929
1.988	1.101	1.628	2.262	3.374	3.900	5.577	7.447	11.331	12.437
1.987	990	1.464	2.035	3.034	3.509	5.017	6.698	10.189	11.186
1.986	829	1.225	1.705	2.541	2.984	4.202	5.608	8.533	9.366
1.985	697	1.040	426	2.129	2.458	3.521	4.695	7.111	7.844
1.984	610	926	1.265	1.894	2.181	3.129	4.132	6.150	6.921
1.983	546	831	1.131	1.696	1.228	2.798	3.695	5.498	6.188
1.982	489	743	1.007	1.514	1.742	2.500	3.299	4.953	5.542
1.981	437	661	901	1.354	1.554	2.231	2.946	4.461	4.940
1.980	390	589	809	1.214	1.390	1.994	2.630	4.022	4.425
1.979	351	527	719	1.079	1.241	1.781	2.354	3.621	3.946
1.978	316	471	642	966	1.109	1.591	2.103	3.259	3.473
1.977	283	419	574	861	993	1.420	1.899	2.936	3.174
1.976	256	375	514	772	888	1.293	1.704	2.646	2.848
1.974	ant.208	307	413	622	716	1.065	1.384	2.151	2.320

Honorable Concejo Deliberante

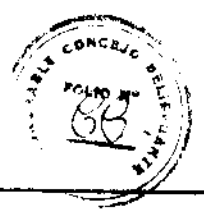

1113.-

MUNICIPALIDAD DE NEQUÉN
DIRECCIÓN
DIRECCIÓN MUNICIPAL

ANTONIO E. GRANDE
Secretario del Concejo Deliberante
Honorable Concejo Deliberante
Nequén

1125.-

IMPUESTO DE PATENTE AUTOMOTOR AÑO 1.989.-

TRAILERS, ACOPLADOS, SEMI-REMOLQUES (*) ETC. (1) .-

AÑO	HASTA 3.000 Kgs.	DE 3.001 A 8.000 Kgs.	DE 8.001 A 10.000 Kgs.	DE 10.001 A 15.000 Kgs.	DE 15.001 A 20.000 Kgs.	DE 20001 A 25.000 Kgs.	DE 25001 A 30.000 Kgs.	DE 30.001 A 35.000 Kgs.	DE MAS DE 35.000 Kgs.
1.989	273	585	977	1.823	2.736	3.116	3.905	4.299	4.691
1.988	244	522	972	1.628	2.443	2.782	3.487	3.838	4.188
1.987	219	470	784	1.464	2.197	2.502	3.137	3.450	3.765
1.986	192	393	655	1.225	1.841	2.092	2.625	2.890	3.135
1.985	169	343	574	1.034	1.552	1.761	2.224	2.472	2.646
1.984	149	302	502	911	1.358	1.555	1.978	2.179	2.243
1.983	132	265	446	809	1.212	1.388	1.767	1.930	2.021
1.982	116	235	394	716	1.083	1.370	1.578	1.711	1.824
1.981	102	208	350	614	986	1.109	1.412	1.517	1.640
1.980	89	184	309	572	864	988	1.263	1.354	1.475
1.979	77	161	276	514	773	883	1.129	1.209	1.329
1.978	67	147	245	463	692	790	1.009	1.079	1.194
1.977	60	130	219	419	619	704	900	965	1.006
1.976	54	117	194	378	556	636	803	861	969
1.975	47	106	175	341	501	574	723	772	873
1.974 y an. .40		96	156	307	452	552	62	688	790

(*) Según peso bruto máximo.

(1) Los importes establecidos en esta escala corresponden a las unidades remolcadas. La unidad de tracción o arrastre tributará los valores de grupo "Camiones, Camionetas, Furgones, etc.".



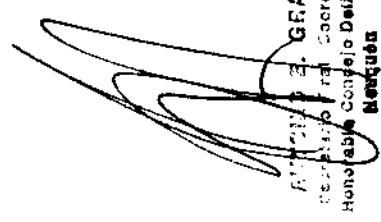

FRANCISCO E. GRANDE
Secretario del Coordinador
Honorable Consejo Deliberante
Neuquén

1125.-

1175.-

IMPUESTO DE PATENTE DE RODADOS) 1.989.-

CASILLAS RODANTES CON TRACCION PROPIA

(AUTOTRANSPORTADAS O AUTOPROPULSADAS)

AÑO	HASTA 2000 Kgs.	DE 2001 a 3000 Kgs.	DE 3001 a 4000Kgs.	DE MAS DE 4000 Kgs.
1989	1.510	2.265	3.387	5.087
1988	1.348	2.022	3.024	4.542
1987	1.214	1.822	2.727	4.097
1986	1.082	1.627	2.436	3.656
1985	968	1.450	2.177	3.267
1984	865	1.295	1.943	2.912
1983	774	1.283	1.735	2.602
1982	687	1.146	1.547	2.321
1981	613	921	1.381	2.075
1980	549	824	1.231	1.850
1979	487	734	1.100	1.650
1978	435	653	985	1.479
1977	389	585	876	1.318
1976	349	521	785	1.147
1975	310	464	699	1.048
1974 y anteriores	274	418	624	940



1176.-

ANTONIO E. GRANDE
 Secretario General Coordinador
 del Honorable Consejo Deliberante
 de Nequén

M O T O R I C I C L E T A S

AÑO	HASTA 100 C.C.	MAS DE 100 C.C. Y HASTA 150 C.C.	MAS DE 150 C.C. Y HASTA 350 C.C.	MAS DE 350 C.C. Y HASTA 500 C.C.	MAS DE 500 C.C. Y HASTA 700 C.C.	MAS DE 700 C.C.
1.989	61	190	656	861	1.036	1.580
1.988	54	170	586	769	925	1.411
1.987	51	155	526	692	836	1.272
1.986	45	137	469	619	745	1.134
1.985	39	120	418	555	664	1.014
1.984	34	108	371	492	596	905
1.983	34	97	337	442	532	803
1.982	28	86	303	400	481	727
1.981	28	79	274	360	435	658
1.980	23	73	252	326	389	596
1.979	23	68	209	298	355	537
1.978	23	62	205	269	321	487
1.977	17	57	189	247	310	465
1.976	17	51	171	223	292	371
1.975	17	45	155	200	239	326
1.974 y anteriores	17	45	142	183	217	292

MUNICIPALIDAD DE NEQUEN
DIRECCION
DICIESTO MUNICIPAL

HONORABLE CONCEJO DEL
FOLIO N°
24
NEQUEN

ANTONIO E. GRANDE
Coordinador
Honorable Concejo Deliberante
Nequén



1989 Año del Centenario del Nacimiento del Dr. Gregorio Alvarez

///17.-

T I T U L O XX:

SERVICIOS ESPECIALES MUNICIPALES:

ARTICULO 20º) MANTIENENSE los servicios y el costo de prestación fijados por la Ordenanza N° 3801 (Artículo / 92º), como base cien (100) al 31-12-88, que servirá para el cobro de este tributo en el Ejercicio Fiscal 1.989.-

Dicha base será incrementada en hasta el aumento que experimenten los Precios Mayoristas, Nivel General, durante el período 1º/1 al 31-12-89, a efectos de mantener actualizado su valor.-

Modifícase el punto 2 del Artículo 92 que quedará como sigue:

PATENTE DE PERROS:

- Hasta un animal por domicilio o grupo familiar..... SIN CARGO
- Más de un animal por domicilio o grupo familiar, //
por c/uno..... A 150.-

Modifícase el punto 8 del Artículo 92 de la siguiente forma:

- POR INSTALACION DE CADA DISCO DE SEÑALAMIENTO CON SOPORTE:

- 1- De 35x35 cmts..... A 181.-
- 2- De 35x60 cmts..... A 210.-
- 3- De 70x70 cmts..... A 257.-
- 4- De 1x1 mts..... A 330.-
- 5- Disco de 50 cmts. de diámetro..... A 210.-
- 6- Poste estructural de 3,50 mts. de largo..... A 330.-
- 7- Recargo por el agregado de un disco "PROHIBIDO ESTACIONAR"..... A 46.-

T I T U L O XXIV:

TASA POR SERVICIOS DE ILUMINACION:

///18.-

 Sr. Alcalde
 Sr. Comandante
 Sr. Subgerente



1989 - Año del Centenario del Natalicio del Dr. Gregorio Alvarez

MUNICIPALIDAD DE NEUQUEN
DIRECCION
DIGESTO MUNICIPAL

///13.-

ARTICULO 21º) MANTIENENSE vigentes los Artículos 95 a 98 de la
-----**Ordenanza Nº 3801 para el Ejercicio Fiscal 1989.-**

ARTICULO 22º) Los tributos de los Títulos I, II, VIII, XIV, XVI,
-----**XVII, XIX y XXIV, tendrán vigencia desde el 1º de**
Enero de 1.989.-

Los demás tributos regirán a partir de la fecha /
de promulgación de esta Ordenanza.-

ARTICULO 23º) COMUNIQUESE al Departamento Ejecutivo Municipal.-

DADA EN LA SALA DE SESIONES DEL HONORABLE CONCEJO DELIBERANTE
DE LA CIUDAD DE NEUQUEN, A LOS QUINCE (15) DIAS DEL MES DE SEP-
TIEMBRE DE MIL NOVECIENTOS OCHENTA Y NUEVE (Expte. Nº 3392-M-89)

ES COPIA:

1sz.-

FDO: PESINEY
ALVAREZ

ANTONIO F. ESPINOSA
Secretario General
Honorable Concejo Deliberante
Neuquén



REGISTRO MUNICIPAL Nº 4254-1989.-
PROMULGADA POR DECRETO Nº 1334-19
EXpte Nº 3392-M-89.-