

0613

DECRETO N°

NEUQUEN, 27 MAY 1986

VISTO:

La Ordenanza N° 2870, sancionada por el Honorable /  
Concejo Deliberante, con fecha 02-05-86; y

CONSIDERANDO:

Que mediante dicha norma legal se autoriza al Depar-  
tamento Ejecutivo Municipal a enajenar en forma directa los sola-  
res que integran las Manzanas ubicadas en el Barrio El Progreso/  
de esta Ciudad de Neuquén, según Planos de Mensura con subdivi-/  
sión que se tramita por Expedientes Nros. 2318-2204/85, 2318-2301/  
85, 2318-1869/84, 2318-1867/84, 2318-2065/85, 2318-2006/85, 2318-2069/  
85, 2318-1877/85, 4947-M-85, 8166-M-85 y 496-M-86, a los ocupantes /  
de los lotes;

Que no existen inconvenientes en disponer la promul-  
gación de la misma conforme lo previsto en el art. 144° inciso 2)  
de la Ley Provincial N° 53;

Por ello:

EL INTENDENTE MUNICIPAL DE LA CIUDAD DE NEUQUEN

DECRETA:

Artículo 1°) TENGASE por Ordenanza Municipal la N° 2870, sanciona-  
- - - - - da por el Honorable Concejo Deliberante, el día 02 /  
de Mayo de 1986, y cúmplase de conformidad.-

Artículo 2°) El presente Decreto será refrendado por el Señor Se-  
- - - - - cretario de Gobierno y Bienestar Social.-

Artículo 3°) Regístrese, cúmplase de conformidad, dese al D.M., Bo-  
- - - - - letín Municipal y oportunamente ARCHIVASE.-

FDO) SOBSICH

BROLLO

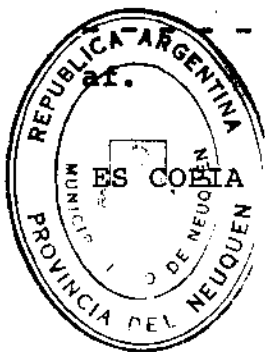

  
Felipe Elias Ulloa  
SECRETARIO DE COORDINACION EJECUTIVA.



MUNICIPALIDAD DE NEUQUEN  
DIRECCION  
DIGESTO MUNICIPAL

ORDENANZA N° 2870 /86.-

**VISTO:**

La Ordenanza N° 2080 y sus Decretos Reglamentarios, Ordenanza N° 2147, la Ley Provincial N° 1602 y Ordenanza N° 2328, dictada y sancionada respectivamente, como consecuencia de la Ordenanza precedentemente mencionada, antecedentes que surgen por expediente N° 15.234-N-84; y

**CONSIDERANDO:**

Que se han sancionado las Ordenanzas N° 2328, 2473, 2633, 2720, 2785 y 2848, en un todo de acuerdo con lo dispuesto por la Ordenanza N° 2080, sus Decretos Reglamentarios y demás normas legales vigentes, posibilitando en forma total y directa la regularización de títulos de la tierra fiscal Municipal, afectada por asentamientos poblacionales irregulares, mediante la enajenación de las mismas.-

Que si bien con las Ordenanzas Nros. 2328, / 2473, 2633, 2720, 2785 y 2848, se normalizan partes de dichos / asentamientos, resulta menester dictar una nueva norma legal // con la misma finalidad que las precitadas, a fin de enajenar en una nueva etapa los solares que surgen de los proyectos de mensura con subdivisión que se tramitan por expedientes Nros. 2318-2204/85, 2318-2301/85, 2318-1869/84, 2318-1867/84, 2318-2065/85, 2318-2006/85, 2318-2069/85, 2318-1877/85, 4947-N-85, 8166-N-85 y 496-N-86, cuyos valores de superficies surgirán en forma definitiva luego de registrado el Plano de Mensura en la Dirección General del Catastro de la Provincia.-

Que mediante Ordenanzas Nros. 2473 y 2539 se establecieron las condiciones generales de venta para los lotes comprendidos en la Ley N° 1602, consistentes en cuotas ajustables mensualmente, según Índice Salarial Pés. Industrial (INDEC), Ordenanza N° 1473, Art. 4° de la fecha del Boletín de Compraventa.-

//////////2.-

  
IRMA NOEMI SIG  
Subsec. Adm.  
a/c. Sac. Administrativa  
Honorable Concejo Deliberante  
Ciudad de Neuquén

21



MUNICIPALIDAD DE NEUQUÉN  
 DIRECCIÓN  
 DIGESTO MUNICIPAL

//////////2.-

Que a fojas 332, la Comisión Interna de Obras /  
 Públicas emite su Despacho N° 074/86, que dice: " VISTO el expo-  
 diente de referencia y considerando que se continúa con la regu-  
 larización de tierras fiscales del Barrio El Progreso, que se /  
 encuentran 199 declaraciones juradas para su posterior entrega  
 del Boleta de Compraventa y así se sigue cumpliendo con la fun-  
 ción social que ha caracterizado a nuestro Municipio, por lo //  
 tanto se aprueba el proyecto de Ordenanza de fojas 307/323.-" /  
 que este despacho fue ratificado por unanimidad en la Sesión Or-  
 dinaria N° 09/86, celebrada por el Cuerpo el día dos (2) del //  
 presente mes de Mayo.-

Por ello y lo establecido en los Artículos 206,  
 inciso e) de la Constitución Provincial, Ley Provincial N° 1602,  
 disposiciones de la Ordenanza 2000 y sus Decretos Reglamenta-//  
 rios y Artículos 41 y 129 inciso a) de la Ley Provincial N° 53  
 Orgánica de Municipalidades,

EL H. CONCEJO DELIBERANTE DE LA CIUDAD DE NEUQUÉN

Sanciona la siguiente

ORDENANZA

ARTICULO 1º) AUTORIZASE al Departamento Ejecutivo Municipal a /  
 -----enajenar en forma directa los solares que integran  
 las Manzanas ubicadas en el Barrio El Progreso de esta Ciudad /  
 de Neuquén, según Planes de Mensura con subdivisión que se tra-  
 mita por Expedientes Nros. 2318-2204/85, 2318-2301/85, 2318- //  
 1869/84, 2318-1867/84, 2318-1065/85, 2318-2006/85, 2318-2069/85,  
 2318-1877/85, 4947-N-85, 8166-N-85 y 496-N-86, a los ocupantes/  
 de los lotes que se enumeran en el artículo siguiente.-

ARTICULO 2º) Se adjudicarán en venta a las siguientes personas:  
 -----MANZANA N° 13.-

LOTE 04 : Con una superficie total de 303,98 m2, al señor ARG  
 VALO INFANTE, Luis Alfonso y demás circunstancias /  
 personales obrantes en el Expte. N° 2245-N-86.-

LOTE 10 : Con una superficie total de 179,73 m2., a los seño-  
 res RODRIGUEZ, Guillermo y VAZQUEZ, Elsa Isabel y /  
 demás circunstancias personales obrantes en el Expte.  
 N° 2246-N-86.-

IRMA NOEMI SIG  
 Subsec. Adm.  
 e/c. Sec. Administrativa  
 Honorable Concejo Deliberante  
 Ciudad de Neuquén

//////////3.-

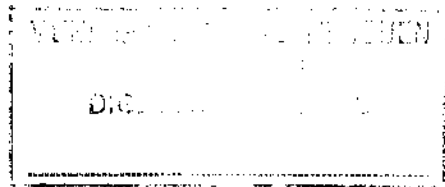

//////////3.-

**LOTE 25 :** Con una superficie total de 383,71 m<sup>2</sup>., a los señores AROS, Clementina y MARDONES, Hassabel, y demás / circunstancias personales obrantes en el Expediente N° 2014-N-1986.-

**LOTE 26 :** Con una superficie total de 213,53 m<sup>2</sup>., al señor // QUESADA, Oscar y demás circunstancias personales // obrantes en el Expediente N° 2015-N-1986.-

**LOTE 32 :** Con una superficie total de 351,06 m<sup>2</sup>., al señor CAÑO ESCOBAR, Antonio y demás circunstancias personales obrantes en el Expte. N° 2016-N-1986.-

**MANZANA 14:**

**LOTE 09 :** Con una superficie total de 120,82 m<sup>2</sup>., al señor ALVERDI, Aniceto y demás circunstancias personales // obrantes en el Expte. N° 2018-N-1986.-

**LOTE 10 :** Con una superficie total de 123,32 m<sup>2</sup>., a los señores VALENZUELA, Luis Herberto y BALZA, Marta Lilliana y demás circunstancias personales obrantes en el Expediente N° 2019-N-1986.-

**LOTE 11 :** Con una superficie total de 143,42 m<sup>2</sup>., a la señora CORREA CELEDON, Victoria del Carmen y demás circunstancias personales obrantes en el Expediente N° -// 2020-N-1986.-

**MANZANA 15:**

**LOTE 02 :** Con una superficie total de 347,90 m<sup>2</sup>., a los señores LOPEZ CARIUTA, Benjamín y VERA HERRICUEZ, Uberlinda y demás circunstancias personales obrantes en el Expediente N° 2021-N-1986.-

**LOTE 04 :** Con una superficie total de 199,78 m<sup>2</sup>., al señor FALTA, José María y demás circunstancias personales obrantes en el Expediente N° 2022-N-1986.-

**LOTE 13 :** Con una superficie total de 323,90 m<sup>2</sup>., a los señores ALMAZA, José y PINO, Nélida, y demás circunstancias personales obrantes en el Expte. N° 2023-N-86.-

//////////4.-



//////////4.-

- LOTE 15 :** Con una superficie total de 164,23 m<sup>2</sup>., a la señora GOMEZ RIVAS, Laura Odette y demás circunstancias // personales obrantes en el Expte. N° 2024-M-86.-
- LOTE 16 :** Con una superficie total de 143,81 m<sup>2</sup>., al señor SA LAZAR FUENTES, Luis, y demás circunstancias personales obrantes en el Expte. N° 2027-M-86.-
- LOTE 23 :** Con una superficie total de 262,96 m<sup>2</sup>., al señor // LUENGO FUENTES, Elis y demás circunstancias personales obrantes en el Expte. N° 2247-M-1986.-
- LOTE 24 :** Con una superficie total de 233,57 m<sup>2</sup>., al señor // CHEUQUEPAN GODOY, Guillermo Antonio, y demás circunstancias personales obrantes en el Expediente N° 2026-M-1986.-

**MANZANA 16:**

- LOTE 05 :** Con una superficie total de 189,95 m<sup>2</sup>., al señor // ANIGUAL, José Domingo, y demás circunstancias personales obrantes en el Expte. N° 2027-M-1986.-
- LOTE 10 :** Con una superficie total de 279,16 m<sup>2</sup>., a la señora SANDOVAL, Cernelia Hilda, y demás circunstancias // personales obrantes en el Expte. N° 2028-M-1986.-
- LOTE 17 :** Con una superficie total de 363,62 m<sup>2</sup>., al señor CA SILLA GARCIA, Juan y demás circunstancias personales obrantes en el Expediente N° 2029-M-1986.-
- LOTE 18 :** Con una superficie total de 194,71 m<sup>2</sup>., a los señores GUIRCAO, Juan Carlos y PARRA, María Elena, y demás circunstancias personales obrantes en el Expediente N° 2030-M-1986.-
- LOTE 21 :** Con una superficie total de 318,19 m<sup>2</sup>., al señor // ARRIAGADA, José Osvaldo, y demás circunstancias personales obrantes en el Expte. N° 2244-M-1986.-
- LOTE 22:** Con una superficie total de 318,19 m<sup>2</sup>., a la señora GONZALEZ, Rafaela Josefina, y demás circunstancias // personales obrantes en el Expte. N° 2031-M-86.-

//////////5.-

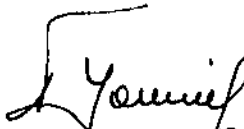
  
**IRMA NOEMI SICA**  
Subsec. Adm.  
a/c. Sec. Administrativa  
Honorable Concejo Deliberante  
Ciudad de Neuquén

//////////5.-

LOTE 23 : Con una superficie total de 341,62 m<sup>2</sup>., a los señores SALAZAR, Eugenio y CRUZ, Lidia Margarita y demás circunstancias personales obrantes en el Expediente N° 2032-N-1986.-

MANZANA 17:

LOTE 07 : Con una superficie total de 137,29 m<sup>2</sup>., al señor GUEVEDO, Elpidio Edmundo y demás circunstancias personales obrantes en el Expte. N° 2033-N-1986.-

MANZANA 18:

LOTE 04 : Con una superficie total de 203,18 m<sup>2</sup>., a la señora SANDOVAL, Orfelina del Carmen y demás circunstancias personales obrantes en el Expte. N° 2034-N-86.-

LOTE 14 : Con una superficie total de 313,12 m<sup>2</sup>., a los señores FERRADA ROCHA, Elias y TORO ARDENES, Rebeca de Lourdes y demás circunstancias personales obrantes en el Expediente N° 2035-N-1986.-

LOTE 19 : Con una superficie total de 137,69 m<sup>2</sup>., a los señores CARRILLO Ericas Ruth Ester y CORREA, Francisco y demás circunstancias personales obrantes en el Expediente N° 2036-N-1986.-

MANZANA 20:

LOTE 08 : Con una superficie total de 274,71 m<sup>2</sup>., al señor RIOS VIDAL, Felix Antonio y demás circunstancias personales obrantes en el Expte. N° 2248-N-1986.-

MANZANA 23:

LOTE 01 : Con una superficie total de 123,49 m<sup>2</sup>., al señor PAREDES ZAPATA, Omar Eduardo y demás circunstancias personales obrantes en el Expte. N° 2326-N-86.-

MANZANA 24:

LOTE 01 : Con una superficie total de 238,70 m<sup>2</sup>., al señor SAJ

//////////6.-

  
IRMA NOEMÍ SIG  
Subseca. Adm.

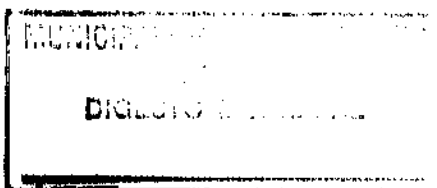

//////////9.-

**LOTE 21 :** Con una superficie total de 194,66 m2., a los señores DOMINGUEZ, Eduardo Isidro y ZANCONI, Irma Mirta y demás circunstancias personales obrantes en el Expediente N° 2328-M-1986.-

**H A N Z A N A 30:**

**LOTE 01 :** Con una superficie total de 203,79 m2., a los señores MALDONADO, Carlos Baltasar y SALDIVIA, Blanca y demás circunstancias personales obrantes en el Expediente N° 2046-M-1986.-

**LOTE 02 :** Con una superficie total de 231,07 m2., a los señores FIGUEROA, Ricardo Anader y RODRIGUEZ, Mónica Beatriz y demás circunstancias personales obrantes en el Expediente N° 2047-M-1986.-

**LOTE 03 :** Con una superficie total de 243,58 m2., a los señores CASTILLO, María y MATUS SALDIAS, Eduardo Edemar y demás circunstancias personales obrantes en el Expediente N° 2048-M-1986.-

**LOTE 07 :** Con una superficie total de 415,04 m2., a los señores MILLANAO, Ceferino y ALVAREZ, Aniceto y demás circunstancias personales obrantes en el Expediente N° 2266-M-1986.-

**LOTE 08 :** Con una superficie total de 312,06 m2., a los señores PALMA RODRIGUEZ, José Esmaldeo y CHAVARRIA SALAS María Jesús y demás circunstancias personales obrantes en el Expediente N° 2049-M-1986.-

**LOTE 09 :** Con una superficie total de 255,81 m2., a los señores TROPAN HERNANDEZ, Nelson E. y NUÑEZ BARRIGA, Margarita Corina y demás circunstancias personales obrantes en el Expediente N° 2050-M-1986.-

**LOTE 10 :** Con una superficie total de 223,08 m2., a los señores RIFFO VELOSO, Orlando y AVILA ROJAS, Erosia del Carmen y demás circunstancias personales obrantes en el Expediente N° 2051-M-1986.-

//////////10.-

  
**IRMA NOEMÍ SIG**  
Subsee. Adm.  
a/c. Sec. Administrativa  
Honorable Concejo Deliberante  
Ciudad de Neuquén



//////////6.-

**DOVAL GOMEZ, Arnaldo y demás circunstancias personales obrantes en el Expediente N° 2038-M-1986.-**

**MANZANA 25:**

**LOTE 04 : Con una superficie total de 210,28 m<sup>2</sup>., a la señora SIVA ARIAS, Rosa y demás circunstancias personales / obrantes en el Expediente N° 2327-M-1986.-**

**LOTE 08 : Con una superficie total de 172,38 m<sup>2</sup>., a los señores VILTE, Marcos Enrique y RIQUELME, Herminia y demás circunstancias personales obrantes en el Expediente N° 2037-M-1986.-**

**LOTE 12 : Con una superficie total de 216,16 m<sup>2</sup>., a la señora LOPEZ, María y demás circunstancias personales obrantes en el Expediente N° 2249-M-1986.-**

**MANZANA 27:**

**LOTE 08 : Con una superficie total de 262,21 m<sup>2</sup>., a los señores ROBAS, Nelli del Carmen y ACUIRRE, Oscar de la / Cruz y demás circunstancias personales obrantes en / el Expediente N° 2290-M-1986.-**

**LOTE 09 : Con una superficie total de 310,24 m<sup>2</sup>., a la señora FLORES, Lidia y demás circunstancias personales - // obrantes en el Expte. N° 2040-M-1986.-**

**LOTE 13 : Con una superficie total de 308,67 m<sup>2</sup>., a los señores LEMA, Juan Carlos y SANDOVAL, Colinda y demás // circunstancias personales obrantes en el Expediente N° 2039-M-1986.-**

**MANZANA 28:**

**LOTE 01 : Con una superficie total de 277,53 m<sup>2</sup>., al señor COJ TRERAS, Darío y demás circunstancias personales - // obrantes en el Expte. N° 2041-M-1986.-**

**LOTE 02 : Con una superficie total de 289,91 m<sup>2</sup>., al señor VEGA, Celestino y demás circunstancias personales - // obrantes en el Expte. N° 2042-M-1986.-**

//////////7.-

  
**IRMA NOEMI SIG**  
Subse. Adm.  
a/c. Sec. Administrativa  
Honorable Concejo Deliberante  
Ciudad de Neuquén



//////////7.-

**LOTE 03:** Con una superficie total de 263,96 m<sup>2</sup>., a los señores ANFUERO, José Raúl y YANEZ, Rosa Beatriz y demás circunstancias personales obrantes en el Expediente N° 2043-N-1986.-

**LOTE 04:** Con una superficie total de 251,23 m<sup>2</sup>., a los señores BARROS, Edgardo Edmundo y LACOS, Nelly y demás / circunstancias personales obrantes en el Expediente N° 2044-N-1986.-

**LOTE 05:** Con una superficie total de 299,29 m<sup>2</sup>., al señor NIÑOZ, Leoncio y demás circunstancias personales obrantes en el Expediente N° 2045-N-1986.-

**HANZANA:**

**LOTE 01:** Con una superficie total de 176,06 m<sup>2</sup>., a los señores BUSTOS, José Alberto y PAREDES, Mónica del Carmen y demás circunstancias personales obrantes en el Expediente N° 2251-N-1986.-

**LOTE 02:** Con una superficie total de 199,49 m<sup>2</sup>., a los señores REYES, Uberlinda del Carmen y CARIMAN, Alcides y demás circunstancias personales obrantes en el Expediente N° 2252-N-1986.-

**LOTE 03:** Con una superficie total de 190,80 m<sup>2</sup>., a la señora RAMIREZ, María Eva y demás circunstancias personales obrantes en el Expte. N° 2253-N-1986.-

**LOTE 04:** Con una superficie total de 200,30 m<sup>2</sup>., al señor MARTINEZ, Mario y demás circunstancias personales obrantes en el Expediente N° 2254-N-1986.-

**LOTE 05:** Con una superficie total de 200,30 m<sup>2</sup>., a los señores RIGUELME PARRA, Pedro Jacinto y ARRIAGADA ESCALONA, Teoderis Emilia y demás circunstancias personales obrantes en el Expediente N° 2255-N-1986.-

**LOTE 10:** Con una superficie total de 190,55 m<sup>2</sup>., a los señores BEKER, Isidoro Anibal y BERATZ, María del Carmen y demás circunstancias personales obrantes en el Expediente N° 2256-N-1986.-

//////////8.-

  
**IRMA NOEMÍ SIG**  
Subse. Adm.  
d/o. Sec. Administrativa  
Honorable Concejo Deliberante  
Ciudad de Neuquén

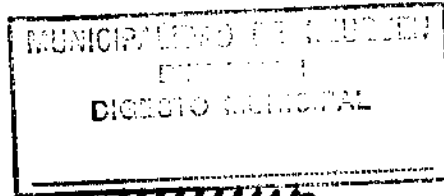

//////////e.-

- LOTE 11 :** Con una superficie total de 198,65 m<sup>2</sup>., a los señores TORRES, Ricardo del C. y ALMONACID LEIVA, Nedrigla de Lourdes y demás circunstancias personales - // obrantes en el Expediente N° 2257-N-1986.-
- LOTE 12 :** Con una superficie total de 197,81 m<sup>2</sup>., a los señores LLAITUCHEO, Eduardo y MERINO, Laurentina Rosa y demás circunstancias personales obrantes en el Expediente N° 2258-N-1986.-
- LOTE 14 :** Con una superficie total de 170,81 m<sup>2</sup>., a los señores CIFUENTES GUTIERREZ, Carlos Enrique y LEIVA CARGANO, Estelvina Carmen y demás circunstancias personales obrantes en el Expediente N° 2259-N-1986.-
- LOTE 15 :** Con una superficie total de 265,75 m<sup>2</sup>., a los señores LEFIRANCO HUILIPAN, Manuel y OLIVERO, Norma Isabel y demás circunstancias personales obrantes en el Expediente N° 2260-N-1986.-
- LOTE 16 :** Con una superficie total de 254,26 m<sup>2</sup>., al señor MARDONE, Juan Rodolfo y demás circunstancias personales obrantes en el Expediente N° 2261-N-1986.-
- LOTE 17 :** Con una superficie total de 242,77 m<sup>2</sup>., a los señores MORALES SANDOVAL, José Jeremía y GARRIDO, Mónica Hermelinda y demás circunstancias personales obrantes en el Expediente N° 2262-N-1986.-
- LOTE 18 :** Con una superficie total de 251,28 m<sup>2</sup>., a los señores PAREDES LOPEZ, Pedro Iván y ESPINOZA ZAPALA, Sonia del Carmen y demás circunstancias personales -// obrantes en el Expediente N° 2263-N-1986.-
- LOTE 19 :** Con una superficie total de 219,80 m<sup>2</sup>., a los señores LEFIRANCO HUILIPAN, Nicolás y OLIVERO, María Yolanda y demás circunstancias personales obrantes en el Expediente N° 2264-N-1986.-
- LOTE 20 :** Con una superficie total de 208,51 m<sup>2</sup>., a los señores AGUIN de la VEGA, María Angélica y JARA, Eduardo Demian y demás circunstancias personales obrantes en el Expediente N° 2265-N-1986.-

//////////9.-

  
IRMA NOEMÍ SIG  
Subseco. Ajm.  
a/c. Sec. Administrativa  
Honorable Concejo Deliberante  
Ciudad de Neuquén

//////////10.-

LOTE 11 : Con una superficie total de 270,08 m2., a los señores GUAJARDO, Juan Carlos y LUJAN, Norma Beatriz y demás circunstancias personales obrantes en el Expediente N° 2052-M-1986.-

LOTE 12 : Con una superficie total de 390,70 m2., a los señores GUTIERREZ, Alberto y CAYUPAN, Delia Margarita y demás circunstancias personales obrantes en el Expediente N° 2053-M-1986.-

LOTE 13 : Con una superficie total de 103,74 m2., a los señores PACHECO, José Domingo y MORALES, Emelinda Ma/bel y demás circunstancias personales obrantes en / el expediente N° 2054-M-1986.-

LOTE 15 : Con una superficie total de 212,23 m2., a los señores YIYISK, Elena y PAYLLALAPOUEN, José Manuel y demás circunstancias personales obrantes en el Expediente N° 2055-M-1986.-

MANZANA 31:

LOTE 01 : Con una superficie total de 195,90 m2., a los señores ALVAREZ PIZARRO, Julio Alberto y BORBALAN ZUÑIGA, Gladys del Carmen y demás circunstancias personales obrantes en el Expte. N° 2056-M-1986.-

LOTE 06 : Con una superficie total de 164,31 m2., a los señores PINO VILCHES, Reinaldo de la Cruz y MORALES, Eugenia Carmen y demás circunstancias personales - // obrantes en el Expediente N° 2057-M-1986.-

MANZANA 32:

LOTE 01 : Con una superficie total de 213,17 m2., al señor SQ TOMAYOR SOLIS, Oscar Manuel y demás circunstancias personales obrantes en el Expte. N° 2058-M-1986.-

LOTE 02 : Con una superficie total de 196,13 m2., al señor // TRONCOSO, Luis Alberto y demás circunstancias personales obrantes en el Expte. N° 2059-M-1986.-

//////////12.-

//////////11.-

- LOTE 03 :** Con una superficie total de 194,38 m2., al señor VJ LAZQUEZ, Pedro Berreazo y demás circunstancias personales obrantes en el Expte. N° 2060-M-1986.-
- LOTE 04 :** Con una superficie total de 205,19 m2., al señor // FERNANDEZ, Oscar y demás circunstancias personales obrantes en el Expediente N° 2061-M-1986.-
- LOTE 05 :** Con una superficie total de 195,18 m2., al señor // MONSALVEZ, Castillo Eraldo y demás circunstancias / personales obrantes en el Expte. N° 2062-M-1986.-
- LOTE 06 :** Con una superficie total de 199,34 m2., al señor // ARANCIBIA, Néstor y demás circunstancias personales obrantes en el Expediente N° 2063-M-1986.-
- LOTE 07 :** Con una superficie total de 320,72 m2., a las señoras CASTILLO CARES, Víctor Domingo y LINCOLEO AGUAYO, Gloria y demás circunstancias personales obrantes en el Expediente N° 2064-M-1986.-
- LOTE 08 :** Con una superficie total de 280,71 m2., a las señoras PITRIPAN, Oscar y GONZALEZ ZAMBRANO, Ana Rosa / y demás circunstancias personales obrantes en el Expediente N° 2065-M-1986.-
- LOTE 09 :** Con una superficie total de 269,77 m2., al señor // SALGADO CABELLO, César Teodoro y demás circunstancias personales obrantes en el Expte. N° 2066-M-86.-
- LOTE 10 :** Con una superficie total de 298,31 m2., al señor // OYARCE CASTILLO, Luis Alberto y demás circunstancias personales obrantes en el Expte. N° 2067-M-86.-
- LOTE 11 :** Con una superficie total de 263,44 m2., al señor MUÑOZ, Juan Manuel y demás circunstancias personales/ obrantes en el Expediente N° 2068-M-1986.-
- LOTE 12 :** Con una superficie total de 301,18 m2., a las señoras AYALEF ANCAPI, Bernalino y MAYO ANTIPAN, Dominga y demás circunstancias personales obrantes en el Expediente N° 2069-M-1986.-

//////////13.-

  
IRMA NOEMI SIG  
Subseo. Adm.  
a/c. Sec. Administrativa  
Honorable Concejo Deliberante  
Ciudad de Neuquén

//////////12.-

- LOTE 13 :** Con una superficie total de 303,43 m<sup>2</sup>., al señor // VAZQUEZ VAZQUEZ, René y demás circunstancias personales obrantes en el Expediente N° 2070-N-1986.-
- LOTE 14:** Con una superficie total de 227,72 m<sup>2</sup>., al señor ALDRES, Néstor Adolfo y demás circunstancias personales obrantes en el Expediente N° 2071-N-1986.-
- LOTE 15 :** Con una superficie total de 249,63 m<sup>2</sup>., a las señoras MARDONES CARES, Sergio y RODRIGUEZ MUÑOZ, Mercedes Elena y demás circunstancias personales obrantes en el Expediente N° 2072-N-1986.-
- LOTE 16 :** Con una superficie total de 267,87 m<sup>2</sup>., al señor ALBORNOZ, Salgado y demás circunstancias personales / obrantes en el Expediente N° 2073-N-1986.-
- LOTE 17 :** Con una superficie total de 247,68 m<sup>2</sup>., al señor // MARTINEZ, Raúl Omar y demás circunstancias personales obrantes en el Expediente N° 2074-N-1986.-
- LOTE 18 :** Con una superficie total de 158,12 m<sup>2</sup>., a las señoras CURIYANCO RANCUFIL, Sinesio y MONSALVES VELOSO Daidamia del Carmen y demás circunstancias personales obrantes en el Expediente N° 2075-N-1986.-
- LOTE 19 :** Con una superficie total de 237,40 m<sup>2</sup>., a las señoras CASO, Valdivia y SURA, Elie y demás circunstancias personales obrantes en el Expte. N° 2076-N-86.-
- LOTE 21 :** Con una superficie total de 264,89 m<sup>2</sup>., a las señoras LOPEZ, José Virginia y PAREDES, Elena Graciela y demás circunstancias personales obrantes en el Expediente N° 2077-N-1986.-
- LOTE 22 :** Con una superficie total de 233,85 m<sup>2</sup>., a las señoras HERMOSILLA AREVALO, Carlos Enrique y CORONADO / CIFUENTES, Flor Irene y demás circunstancias personales obrantes en el Expediente N° 2078-N-1986.-
- LOTE 23 :** Con una superficie total de 232,08 m<sup>2</sup>., a las señoras RIQUELME, José Miguel y MILLATRU, Rita Ester y demás circunstancias personales obrantes en el Expediente N° 2079-N-1986.-

//////////14.-

//////////13.-

- LOTE 24** : Con una superficie total de 261,97 m2., a la señora FUENTES VDA. DE CABRERA, María Lidia y demás circunstancias personales obrantes en el Expediente N° 2080-N-1986.-
- LOTE 25** : Con una superficie total de 339,46 m2., a los señores RODRIGUEZ, Jorge Ariel y GUTIERREZ, Nancy y demás circunstancias personales obrantes en el Expediente N° 2081-N-1986.-
- LOTE 26** : Con una superficie total de 270,11 m2., a los señores ROMERO, Nelfa y FUENTEALBA MELIQUEO, Luis A. y demás circunstancias personales obrantes en el Expediente N° 2082-N-1986.-
- LOTE 27** : Con una superficie total de 238,60 m2., a los señores CUEVA MORA, Raúl Lorenzo y QUILAQUEO HUENTEMAL, Magdalena y demás circunstancias personales obrantes en el Expediente N° 2083-N-1986.-
- LOTE 28** : Con una superficie total de 259,74 m2., a la señora BARRIENTOS VARGAS, Delicia del Carmen y demás circunstancias personales obrantes en el Expediente N° 2084-N-1986.-
- LOTE 29** : Con una superficie total de 308,60 m2., al señor // URRÁ ARIAS, Sergio Orlando y demás circunstancias / personales obrantes en el Expte. N° 2085-N-1986.-
- LOTE 30** : Con una superficie total de 295,55 m2., a los señores URBINA, Sergio Osvaldo y QUINTERO, Ana María y demás circunstancias personales obrantes en el Expediente N° 2086-N-1986.-
- LOTE 31** : Con una superficie total de 278,05 m2., a los señores MARTIN, José y SILVA VIVANCO, Nelfa del C. y demás circunstancias personales obrantes en el Expediente N° 2087-N-1986.-
- LOTE 32** : Con una superficie total de 303,03 m2., a la señora ROSA, Isidora y demás circunstancias personales -// obrantes en el Expediente N° 2088-N-1986.-

//////////13.-



IRMA NOEMI SICA  
Subsec. Adm.  
a/o. Sec. Administrativa  
Honorable Concejo Deliberante  
Ciudad de Neuquén

MUNICIPIO DE NEUQUEN  
DIRECCION  
DICIENDO MUNICIPAL

//////////14.-

LOTE 33 : Con una superficie total de 289,32 m2., a los señores RODRIGUEZ, Nora del Carmen y GUILANTE VDA. DE / RODRIGUEZ, Prosperina y demás circunstancias personales obrantes en el Expediente N° 2089-N-1986.-

LOTE 34 : Con una superficie total de 173,33 m2., a los señores COSTA, Anusca Rosa y RODRIGUEZ, Néstor Absalon y demás circunstancias personales obrantes en el Expediente N° 2090-N-1986.-

LOTE 35 : Con una superficie total de 143,11 m2., a la señora CURRUMIL? Aida y demás circunstancias personales /// obrantes en el Expediente N° 2091-N-1986.-

MANZANA 33:

LOTE 08 : Con una superficie total de 134,52 m2., al señor BECERRA, Manuel Gumercindo y demás circunstancias personales obrantes en el Expte. N° 2267-N-1986.-

LOTE 13 : Con una superficie total de 124,99 m2., a los señores HUIAQUIAN HUIAQUIAN, José y SANCHEZ, Ercia y demás circunstancias personales obrantes en el Expediente N° 2329-N-1986.-

LOTE 17 : Con una superficie total de 144,63 m2., a los señores GUTIERREZ, Miguel Néstor y MUÑOZ, María y demás circunstancias personales obrantes en el Expediente N° 2268-N-1986.-

MANZANA 34:

LOTE 03 : Con una superficie total de 150,61 m2., al señor BARDILLA SALAMANCA, Abel y demás circunstancias personales obrantes en el Expediente N° 2092-N-1986.-

MANZANA 38:

LOTE 07 : Con una superficie total de 177,17 m2., a la señora GARCIA, Mabel Cristina y demás circunstancias personales obrantes en el Expte. N° 2093-N-1986.-

//////////16.-



IRMA NOEMI SIG  
Subsec. Adm.  
e/c. Sec. Administrativa  
Honorable Concejo Deliberante  
Ciudad de Neuquén

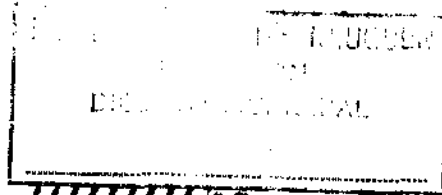

//////////15.-

**LOTE 16 :** Con una superficie total de 182,26 m<sup>2</sup>., al señor ORTIZ, Francisco Antonio y demás circunstancias personales obrantes en el Expediente N° 2269-M-1986.-

**LOTE 26 :** Con una superficie total de 135,28 m<sup>2</sup>., al señor PIÑEIRA CASTILLO, Javier Francisco y demás circunstancias personales obrantes en el Expte. N° 2094-M-86.-

**LOTE 33 :** Con una superficie total de 136,44 m<sup>2</sup>., a los señores PAYNEMIL, Jorge Ceferino y BURGOA, Mónica Graciela y demás circunstancias personales obrantes en el Expediente N° 2270-M-1986.-

**MANZANA 39:**

**LOTE 21 :** Con una superficie total de 223,05 m<sup>2</sup>., a los señores RODRIGUEZ, Domingo y HERNANDEZ, María Ester y demás circunstancias personales obrantes en el Expediente N° 2271-M-1986.-

**LOTE 27 :** Con una superficie total de 230,84 m<sup>2</sup>., al señor RAJTIAS, Isidro Elias y demás circunstancias personales obrantes en el Expediente N° 2272-M-1986.-

**MANZANA 62:**

**LOTE 08 :** Con una superficie total de 344,53 m<sup>2</sup>., a los señores ESCOBAR CARAVAJAL, Gonzalo y UGARTE TORRICO, María Josefa y demás circunstancias personales obrantes en el Expediente N° 2095-M-1986.-

**MANZANA 67a:**

**LOTE 16 :** Con una superficie total de 196,06 m<sup>2</sup>., a los señores ZUÑIGA, Iván Jacobo y PEDREROS NEIRA, Lucy del Carmen y demás circunstancias personales obrantes en el Expediente N° 2273-M-1986.-

**MANZANA 67b:**

**LOTE 19 :** Con una superficie total de 160,90 m<sup>2</sup>., a los señores GONZALEZ MUÑOZ, Manuel Florencio y CARRASCO RO-

//////////17.-

  
**IRMA NOEMI SIG**  
Subsec. Adm.  
a/c. Sec. Administrativa  
Honorable Concejo Deliberante  
Ciudad de Neuquén



//////////16.-

DRIGUEZ, María Iris y demás circunstancias personales obrantes en el Expte. N° 2330-M-1986.-

**MANZANA 68:**

**LOTE 02** : Con una superficie total de 297,63 m2., al señor /// GONZALEZ NAVARRETE, Luis Arturo y demás circunstancias personales obrantes en el Expte. N° 2096-M-86.-

**MANZANA 76:**

**LOTE 17** : Con una superficie total de 307,76 m2., al señor PEREZ, Juan Manuel y demás circunstancias personales / obrantes en el Expediente N° 2331-M-1986.-

**MANZANA 77:**

**LOTE 03** : Con una superficie total de 293,88 m2., a los señores LEDESMA, Adán y BURGO, María Luisa y demás circunstancias personales obrantes en el Expediente N°/ 2097-M-1986.-

**MANZANA 78:**

**LOTE 02** : Con una superficie total de 199,54 m2., a los señores PEREZ, Juan Domingo y AZOCAR AMOYADO, Yvette // del Carmen y demás circunstancias personales obrantes en el Expediente N° 2333-M-1986.-

**LOTE 251** Con una superficie total de 308,77 m2., a la señora SEPULVEDA CARO, Aydes Bernardita y demás circunstancias personales obrantes en el Expte. N° 2098-M-86.-

**MANZANA 79:**

**LOTE 03** : Con una superficie total de 201,38 m2., a los señores LARENA, Manuel Cristóbal y SALA, María Yolanda y demás circunstancias personales obrantes en el Expediente N° 2332-M-1986.-

//////////18.-

  
IRMA NOEMI SOLA  
Subsec. Adm.  
s/c. Sec. Administrativa  
Honorable Concejo Deliberante  
Ciudad de Neuquén



//////////17.-

**MANZANA 88:**

- LOTE 01** : Con una superficie total de 210,09 m2., a los señores DELGADO BECERRA, Jorge y ACUÑA SANDOVAL, Herminida y demás circunstancias personales obrantes en el Expediente N° 2099-M-1986.-
- LOTE 02** : Con una superficie total de 262,14 m2., a los señores GUZMAN, Luis Lorenzo y RIQUELME DELLIPIANE, María Juana y demás circunstancias personales obrantes en el Expediente N° 2100-M-1986.-
- LOTE 03** : Con una superficie total de 261,72 m2., a la señora ALONSO, Carmen Mabel y demás circunstancias personales obrantes en el Expediente N° 2101-M-1986.-
- LOTE 04** : Con una superficie total de 359,85 m2., a la señora FIGUEROA, Juana Cruz y demás circunstancias personales obrantes en el Expediente N° 2102-M-1986.-
- LOTE 05** : Con una superficie total de 352,77 m2., a la señora CASADO, Amelia Estela y demás circunstancias personales obrantes en el Expediente N° 2103-M-1986.-
- LOTE 06** : Con una superficie total de 348,08 m2., a la señora HERNANDEZ, Zulma y demás circunstancias personales obrantes en el Expediente N° 2104-M-1986.-
- LOTE 07** : Con una superficie total de 362,54 m2., a los señores VASQUE, Jewel y RIVERA MARRIQUE, Marta y demás / circunstancias personales obrantes en el Expediente N° 2105-M-1986.-
- LOTE 08** : Con una superficie total de 427,74 m2., al señor CORONEL, Herodes y demás circunstancias personales // obrantes en el Expediente N° 2106-M-1986.-
- LOTE 09** : Con una superficie total de 264,14 m2., a los señores LEYTON, José Hernán y ZUNIGA, María Amelia y demás circunstancias personales obrantes en el Expediente N° 2107-M-1986.-

//////////19.-

  
**IRMA NOEMI SIG**  
Subseca. Adm.  
a/o. Sec. Administrativa  
Honorable Concejo Deliberante  
Ciudad de Neuquén

//////////18.-

**LOTE 10 :** Con una superficie total de 187,56 m2., a los señores ZUNIGA, José Javier y GIL, María y demás circunstancias personales obrantes en el Expte. N° 2108-M-1986.-

**LOTE 11 :** Con una superficie total de 226,37 m2., al señor JE-NO MUÑOZ, Juan Luis y demás circunstancias personales obrantes en el Expediente N° 2109-M-1986.-

**LOTE 12 :** Con una superficie total de 283,96 m2., al señor PAI NEMAL, Segundo Martín y demás circunstancias personales obrantes en el Expediente N° 2110-M-1986.-

**LOTE 13 :** Con una superficie total de 229,71 m2., a la señora URRUTIA FUENTEALBA, Florentina y demás circunstancias personales obrantes en el Expte. N° 2111-M-86.-

**LOTE 14 :** Con una superficie total de 220,70 m2., al señor LOPEZ JARAMILLO, Nelsa Arnando y demás circunstancias personales obrantes en el Expte. N° 2112-M-1986.-

**LOTE 15 :** Con una superficie total de 173,73 m2., a los señores SOTOMAYOR LINAY, Juan Carlos y HERNANDEZ ALARCON María Eliana y demás circunstancias personales obrantes en el Expediente N° 2113-M-1986.-

**LOTE 16 :** Con una superficie total de 285,01 m2., a los señores CATALAN, Máximo Adalberto y MAUPA, María del Pilar y demás circunstancias personales obrantes en el Expediente N° 2114-M-1986.-

**LOTE 17 :** Con una superficie total de 267,93 m2., al señor ORTEGA MATUS, Néstor Enrique y demás circunstancias personales obrantes en el Expte. N° 2115-M-1986.-

**LOTE 18 :** Con una superficie total de 232,38 m2., al señor VENEGA, Leonel Ybañez y demás circunstancias personales obrantes en el Expediente N° 2116-M-1986.-

**LOTE 19 :** Con una superficie total de 234,09 m2., a los señores MARDONES VALLEJOS, Luis y AGUAYO, Gladis del Carmen y demás circunstancias personales obrantes en el Expediente N° 2117-M-1986.-

//////////20.-

  
IRMA NOCETTI  
Subsec. Adm.  
a/o. Sec. Administrativa  
Honorable Concejo Deliberante  
Ciudad de Neuquén



GOBIERNO DE NEUQUEN  
DIRECCION  
DICIERTO MUNICIPAL

//////////19.-

- LOTE 20 :** Con una superficie total de 238,67 m2., a la señora GOMEZ, Juana María y demás circunstancias personales obrantes en el Expte. N° 2118-M-1986.-
- LOTE 21 :** Con una superficie total de 147,00 m2., al señor FUNEZ, Alberto José y demás circunstancias personales obrantes en el Expediente N° 2119-M-1986.-
- LOTE 22 :** Con una superficie total de 106,39 m2., al señor MARRIN, Ciriaco y demás circunstancias personales obrantes en el Expediente N° 2120-M-1986.-
- LOTE 23 :** Con una superficie total de 259,96 m2., al señor -// SAEZ MORA, Manuel Dionisio y demás circunstancias // personales obrantes en el Expte. N° 2121-M-1986.-
- LOTE 24 :** Con una superficie total de 302,84 m2., a los señores MARIQUIN MARETE, Daniel S. y FUKLMAN RIVERA, Margarita y demás circunstancias personales obrantes en el Expediente N° 2122-M-1986.-

**MANZANA 22a:**

- LOTE 01 :** Con una superficie total de 165,75 m2., al señor AVILA GALLARDO, Sixto Cervando y demás circunstancias / personales obrantes en el Expte. 2137-M-1986.-
- LOTE 02 :** Con una superficie total de 102,90 m2., a los señores RIOS, Rosendo y GOMEZ, Susana y demás circunstancias personales obrantes en el Expte. N° 2138-M-86.-
- LOTE 03 :** Con una superficie total de 231,07 m2., al señor AVILA DIAZ, Segundo L. y demás circunstancias personales obrantes en el Expediente N° 2139-M-1986.-
- LOTE 04 :** Con una superficie total de 228,58 m2., a los señores PEREIRA ORTEGA, Arturo del Carmen y OLMO OLANO, Ana Eleisa y demás circunstancias personales obrantes en el Expediente N° 2140-M-1986.-
- LOTE 05 :** Con una superficie total de 217,01 m2., a la señora MONTOYA MONTOYA, Selina y demás circunstancias personales obrantes en el Expte. N° 2141-M-1986.-

//////////21.-

*Y. Yunciel*  
**YUNA NOEM SIG**  
 Subsec. Adm.  
 a/c. Sec. Administrativa  
 Honorable Concejo Deliberante  
 Ciudad de Neuquén



//////////20.-

- LOTE 06** : Con una superficie total de 230,97 m2., al señor **RIO ALLENDE**, Heracio y demás circunstancias personales obrantes en el Expediente N° 2142-N-1986.-
- LOTE 07** : Con una superficie total de 192,75 m2., a la señora **MUÑOZ MELO**, Felicita Carmen y demás circunstancias / personales obrantes en el Expte. N° 2143-N-1986.-
- LOTE 08** : Con una superficie total de 234,32 m2., al señor **SAN MARTIN CIFUENTES**, Manuel Jesus y demás circunstan-// cias personales obrantes en el Expte. N° 2144-N-86.-
- LOTE 09** : Con una superficie total de 298,74 m2., a los seño- res **COSTELA**, Venecio y **HERMANDEZ**, Leonor y demás // circunstancias personales obrantes en el Expediente N° 2145-N-1986.-
- LOTE 10** : Con una superficie total de 160,34 m2., a la señora **BELTRAN**, Amadina del Carmen y demás circunstancias personales obrantes en el Expte. N° 2274-N-1986.-
- LOTE 11** : Con una superficie total de 159,04 m2., a los seño- res **CUEVAS MORALES**, Pedro Onesimo y **GUZMAN**, Georgi- na y demás circunstancias personales obrantes en el Expediente N° 2146-N-1986.-
- LOTE 12** : Con una superficie total de 197,49 m2., a los seño- res **MARIN CID**, Ernesto y **ESPINOSA NELLEDO**, María Lu- crecia y demás circunstancias personales obrantes en el Expediente N° 2147-N-1986.-
- LOTE 13** : Con una superficie total de 136,27 m2., al señor -// **ARIAS**, Vicente y demás circunstancias personales -// obrantes en el Expediente N° 2148-N-1986.-
- LOTE 14** : Con una superficie total de 152,17 m2., a los seño- res **VASQUEZ TORRES**, Misael y **PEREIRA VASQUEZ**, Juana y demás circunstancias personales obrantes en el Ex- pediente N° 2149-N-1986.-
- LOTE 16** : Con una superficie total de 160,28 m2., a los seño- res **ANTIÑIR**, Carlos y **FUENTES**, Susana y demás cir-// cunstanancias personales obrantes en el Expediente N° 2150-N-1986.-

//////////22.-

  
**IRMA NOEMÍ SIG**  
Subseca Adm.  
c/o. S. de Administrativa  
Honorable Concejo Deliberante  
Ciudad de Neuquén

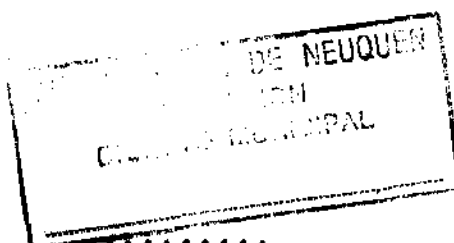

//////////21.-

**LOTE 17 :** Con una superficie total de 196,80 m2., a los señores SEPULVEDA, Guillermo y CAÑUPIL, Audelina y demás circunstancias personales obrantes en el Expediente Nº - 2151-M-1986.-

**LOTE 18 :** Con una superficie total de 413,53 m2., a los señores ZAVALA RONDANELLI, Oscar Renato y ASTUDILLO, Laura // Inés y demás circunstancias personales obrantes en el Expediente Nº 2152-M-1986.-

**LOTE 19 :** Con una superficie total de 300,06 m2., al señor GOMEZ, Alberto Antonio y demás circunstancias personales obrantes en el Expediente Nº 2153-M-1986.-

**MANZANA 02b:**

**LOTE 01 :** Con una superficie total de 204,66 m2., al señor -// URRUTIA MELLADO, Jaime Gerardo y demás circunstan-// cias personales obrantes en el Expte. Nº 2123-M-86.-

**LOTE 02 :** Con una superficie total de 155,84 m2., a la señora MELLADO VEGA, Norma del Carmen y demás circunstan-// cias personales obrantes en el Expte. Nº 2124-M-86.-

**LOTE 03 :** Con una superficie total de 222,93 m2., a los seño-// res URRUTIA MELLADO, Hugo Enrique y NUÑEZ GONZALEZ, / Ana María y demás circunstancias personales obrantes en el Expediente Nº 2125-M-1986.-

**LOTE 04 :** Con una superficie total de 241,47 m2., al señor JA-// RA, José Luis y demás circunstancias personales - // obrantes en el Expediente Nº 2126-M-1986.-

**LOTE 05 :** Con una superficie total de 193,45 m2., a los seño-// res RANQUINAN, Laura y EPULLAN, Eusebia y demás cir-// cunstancias personales obrantes en el Expediente Nº- 2127-M-1986.-

**LOTE 06 :** Con una superficie total de 199,35 m2., a los seño-// res BOBADILLA, Arturo y CAÑUPIL, Petrona y demás cir-// cunstancias personales obrantes en el Expediente Nº- 2128-M-1986.-

//////////23.-

IRMA NOEMI SIG  
Subsec. Adm.  
e/c. Sec. Administrativa  
Honorable Concejo Deliberante  
Ciudad de Neuquén

//////////22.-

LOTE 07 : Con una superficie total de 273,97 m2., al señor GONZALEZ, Diego Dielindo y demás circunstancias personales obrantes en el Expediente N° 2275-M-1986.-

LOTE 08 : Con una superficie total de 258,02 m2., a los señores MACIAS PINDAL, Víctor Hernan y SANTANA HERNANDEZ, y / demás circunstancias personales obrantes en el Expediente N° 2129-M-1986.-

LOTE 10 : Con una superficie total de 306,63 m2., a la señora / QUILACAN ALARCON, Ulda y demás circunstancias personales obrantes en el Expediente N° 2130-M-1986.-

LOTE 11 : Con una superficie total de 203,44 m2., al señor URIBE ROA, José Bernardino y demás circunstancias personales obrantes en el Expediente N° 2131-M-1986.-

LOTE 13 : Con una superficie total de 229,26 m2., al señor ESPINOZA MELLADO, Federico y demás circunstancias personales obrantes en el Expte. N° 2132-M-1986.-

LOTE 14 : Con una superficie total de 219,93 m2., a los señores LARA MATAMALA, Víctor Daniel y FONSECA, Berta y demás circunstancias personales obrantes en el Expediente N° 2133-M-1986.-

LOTE 15 : Con una superficie total de 238,24 m2., a la señora TRAFIPAN, Marta y demás circunstancias personales // obrantes en el Expediente N° 2134-M-1986.-

LOTE 16 : Con una superficie total de 278,66 m2., a los señores LEON LARA, Bernardo Manuel y PERKIRA DIAZ, Juana Leontina y demás circunstancias personales obrantes / en el Expediente N° 2135-M-1986.-

LOTE 18 : Con una superficie total de 220,09 m2., a los señores AVILES, Luis Alberto y PLANER, Gladys Beatriz y demás circunstancias personales obrantes en el Expediente N° 2136-M-1986.-

//////////24.-

  
IRMA NOEMI S/G  
Subsec. Adm.  
a/c. Sec. Administrativa  
Honorable Concejo Deliberante  
Ciudad de Neuquén

//////////23.-

**MANZANA 1011**

- LOTE 10** : Con una superficie total de 278,78 m<sup>2</sup>., a los señores ROMERO, Salvador y QUESADA, María Julia y demás circunstancias personales obrantes en el Expediente Nº 2154-N-1986.-
- LOTE 11** : Con una superficie total de 250,99 m<sup>2</sup>., a los señores MALDONADO, Ismael y PINILLA, Gloria Marina y demás circunstancias personales obrantes en el Expediente Nº 2155-N-1986.-
- LOTE 16** : Con una superficie total de 170,10 m<sup>2</sup>., al señor CAMU Nilda Emilie y demás circunstancias personales obrantes en el Expediente Nº 2156-N-1986.-
- LOTE 17** : Con una superficie total de 174,65 m<sup>2</sup>., a los señores JARA GRANDON, Josias y CELEDON FUENTES, Margarita Inés y demás circunstancias personales obrantes en el Expediente Nº 2157-N-1986.-
- LOTE 31** : Con una superficie total de 258,74 m<sup>2</sup>., al señor PALACIOS, Oscar y demás circunstancias personales obrantes en el Expediente Nº 2158-N-1986.-
- LOTE 32** : Con una superficie total de 172,25 m<sup>2</sup>., a los señores PINTO, Nee Eric y FUENTES MONTECINOS, Elisabeth y demás circunstancias personales obrantes en el Expediente Nº 2335-N-1986.-
- LOTE 34** : Con una superficie total de 174,61 m<sup>2</sup>., a los señores ARRIAGADA SARAVIA, Brígida del Carmen y SEQUEL / REBOLLEDO, Viviano Andrés y demás circunstancias personales obrantes en el Expte. Nº 2334-N-1986.-
- LOTE 35** : Con una superficie total de 257,21 m<sup>2</sup>., a los señores FUENTES, Luis Alberto y MORAGA, Nora Isabel y demás circunstancias personales obrantes en el Expediente Nº 2159-N-1986.-
- LOTE 36** : Con una superficie total de 297,47 m<sup>2</sup>., al señor SOTOMAYOR Carmen Nelly y demás circunstancias personales obrantes en el Expediente Nº 2276-N-1986.-

//////////23.-



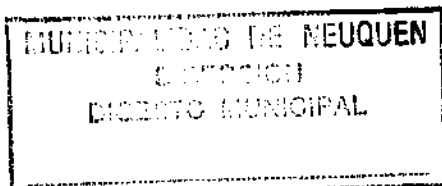

/////////////////24.-

**LOTE 38 :** Con una superficie total de 251,85 m<sup>2</sup>., a los seño-  
res PINTO, Jorge Eduardo y FLORES, Lidia y demás cir-  
cunstancias personales obrantes en el Expediente Nº  
2160-N-1986.-

**MANZANA 103:**

**LOTE 01 :** Con una superficie total de 203,81 m<sup>2</sup>., a los seño-  
res GUAYRAN, Marta Libertad y DISTEL, Felix Alberto  
y demás circunstancias personales obrantes en el Ex-  
pediente Nº 2161-N-1986.-

**LOTE 16 :** Con una superficie total de 220,78 m<sup>2</sup>., a los seño-  
res VASQUEZ FUENTEALBA, José Segundo y CHAVEZ RODRI-  
GUEZ, María Raquel y demás circunstancias personales  
obstantes en el Expediente Nº 2162-N-1986.-

**LOTE 18 :** Con una superficie total de 297,83, al señor HUINOL-  
PAN MILLANAO, Ramón y demás circunstancias persona-  
les obrantes en el Expediente Nº 2163-N-86.-

**LOTE 24 :** Con una superficie total de 247,47 m<sup>2</sup>., al señor ARE-  
VALOS, Jorge Eduardo y demás circunstancias persona-  
les obrantes en el Expediente Nº 2164-N-1986.-

**LOTE 25 :** Con una superficie total de 240,28 m<sup>2</sup>., al señor ACU-  
ÑA, Mariano y demás circunstancias personales obran-  
tes en el Expediente Nº 2165-N-1986.-

**LOTE 26 :** Con una superficie total de 227,64 m<sup>2</sup>., al señor MO-  
RAN CARRERA, Claudio Emilio y demás circunstancias /  
personales obrantes en el Expte. Nº 2166-N-1986.-

**LOTE 27 :** Con una superficie total de 215,04 m<sup>2</sup>., a los seño-  
res TAPIA, Orlando Nicolás y COLIPAN, Marta y demás  
circunstancias personales obrantes en el Expediente  
Nº 2167-N-1986.-

**LOTE 29 :** Con una superficie total de 203,31 m<sup>2</sup>., al señor LOPE-  
COPAN, Miguel y demás circunstancias personales - //  
obstantes en el Expediente Nº 2168-N-1986.-

/////////////////26.-

  
MARIA NOEMÍ  
Subsec. Adm.  
a/c. Sec. Administrativa  
Honorable Concejo Deliberante  
Ciudad de Neuquén

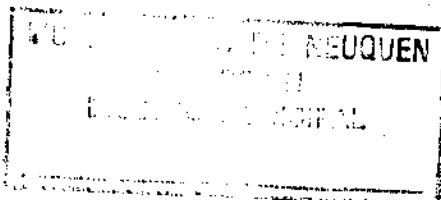

/////////25.-

**LOTE 31:** Con una superficie total de 187,08 m<sup>2</sup>., a los seño-  
res **NOVOA, José Alfredo** y **NIVETRO, Irene María** y de-  
más circunstancias personales obrantes en el Expte-//  
diante N° 2169-M-1986.-

**LOTE 32:** Con una superficie total de 193,52 m<sup>2</sup>., a los seño-  
res **VALLEJOS, Oscar Porfirio** y **GUTIERREZ, Alicia** y /  
demás circunstancias personales obrantes en el Expte-  
diante N° 2170-M-1986.-

**ARTICULO 3º)** AUTORIZASE al Departamento Ejecutivo Municipal a /  
-----suscibir el correspondiente boleto de Compraventa  
estableciéndose como precio el CINCUENTA POR CIENTO (50%) que /  
fija la Dirección General del Catastro al momento de la suscrip-  
ción del respectivo boleto, según lo autoriza la Ley Provincial  
N° 1602.-

**ARTICULO 4º)** AUTORIZASE al Departamento Ejecutivo Municipal a /  
-----otorgar los siguientes Planes de Pagos:

- a) CONTADO.-
- b) SEIS (6), DOCE (12), DIECIOCHO (18) o VEINTE (20) mensualida-  
des, actualizadas, según Índice Salarial Fedn Industrial.-

**ARTICULO 5º)** Cumplidas las obligaciones a cargo de cada adjudica-  
-----tario/a en cuanto al pago del precio y demás con-  
diciones contempladas en la Ordenanza N° 2080 y sus Decretos Re-  
glamentarios y registrados los planes de mensura particular con  
subdivisión por parte de la Dirección General del Catastro Pro-  
vincial, a pedido de la parte interesada, el Departamento Ejecy-  
tivo Municipal, otorgará la Escritura Translativa de Dominio.- /  
Los gastos de escrituración serán por cuenta de los adjudicatar-  
ios de conformidad a lo dispuesto por el Artículo 11 de la Or-  
denanza N° 2080.-

**ARTICULO 6º)** COMUNIQUESE al Departamento Ejecutivo.-

DADA EN LA SALA DE SESIONES DEL HONORABLE CONCEJO DELIBERANTE /  
DE LA CIUDAD DE NEUQUÉN, A LOS DOS DÍAS DEL MES DE MAYO DE MIL  
NOVECIENTOS OCHENTA Y SEIS (Expte. 15.234-M-).-----

ES COPIA:

1sz.

*I. Noem*  
**IRINA NOEM SIO**

Subsec. Adm.  
a/c. Sec. Administrativa  
Honorable Concejo Deliberante  
Ciudad de Neuquén



FDO:

FALLETI - SAUR

ORDENANZA MUNICIPAL N° 2870  
PROMULGADA POR DECRETO N° 0613/19 86  
EXPTº N° 15234-M-84  
C833